Capdéa

Déclic Bio 2018

Forum des Opportunités de l'Agrobiologie

(Neuilly l'Evêque 52)

Capdéa

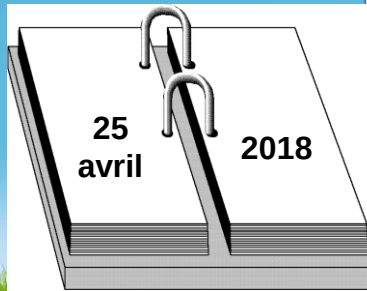

PLAN DE LA PRESENTATION

I. La filière luzerne
II. Capdéa
III. Perspectives de développement
IV. Cadre du développement : contraintes et opportunités

I- La filière luzerne :

Répartition des unités de déshydratations en France

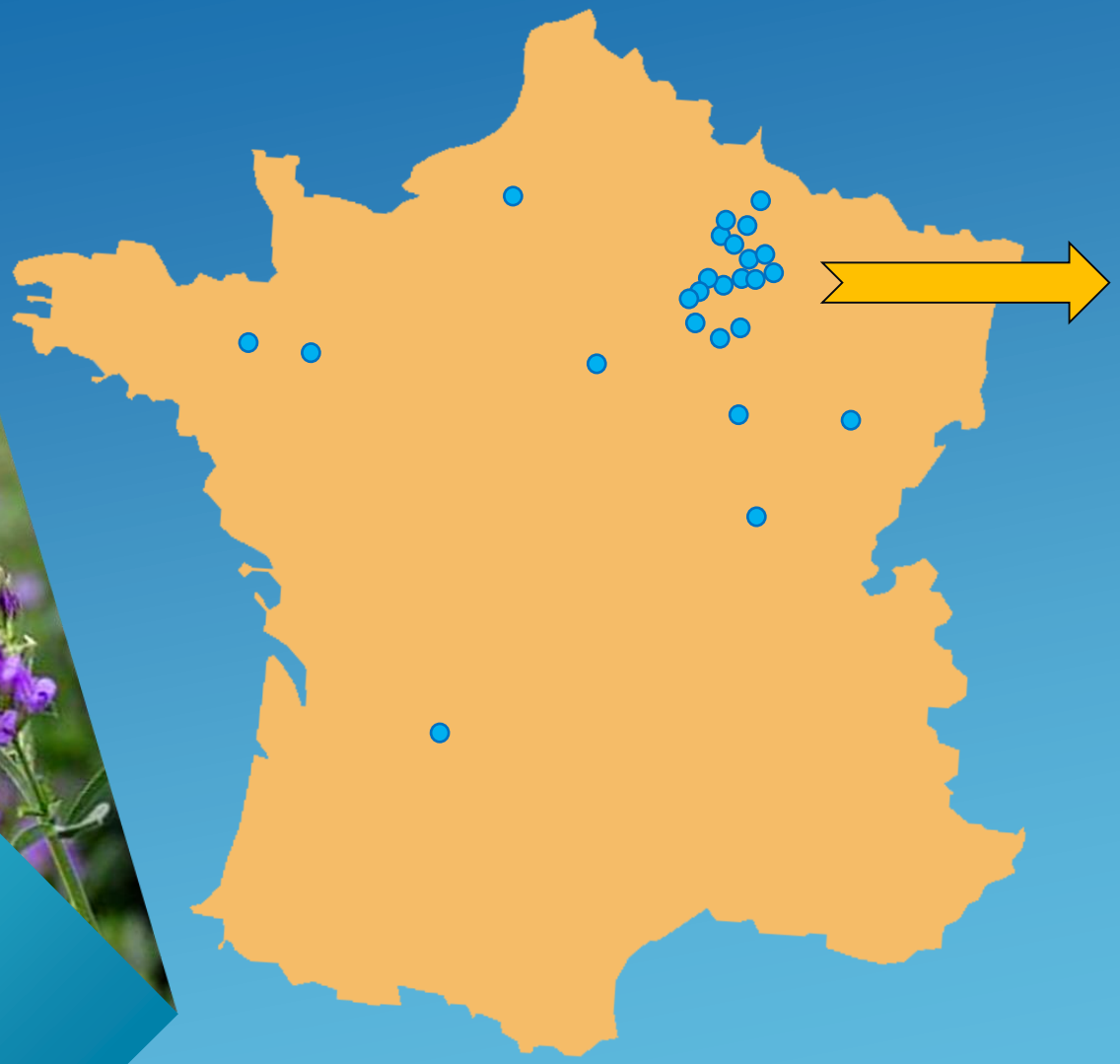

Champagnes Ardennes :

+ 80 % de la production nationale

Hectares* valorisés par les coopératives de déshydratation régionales en 2017

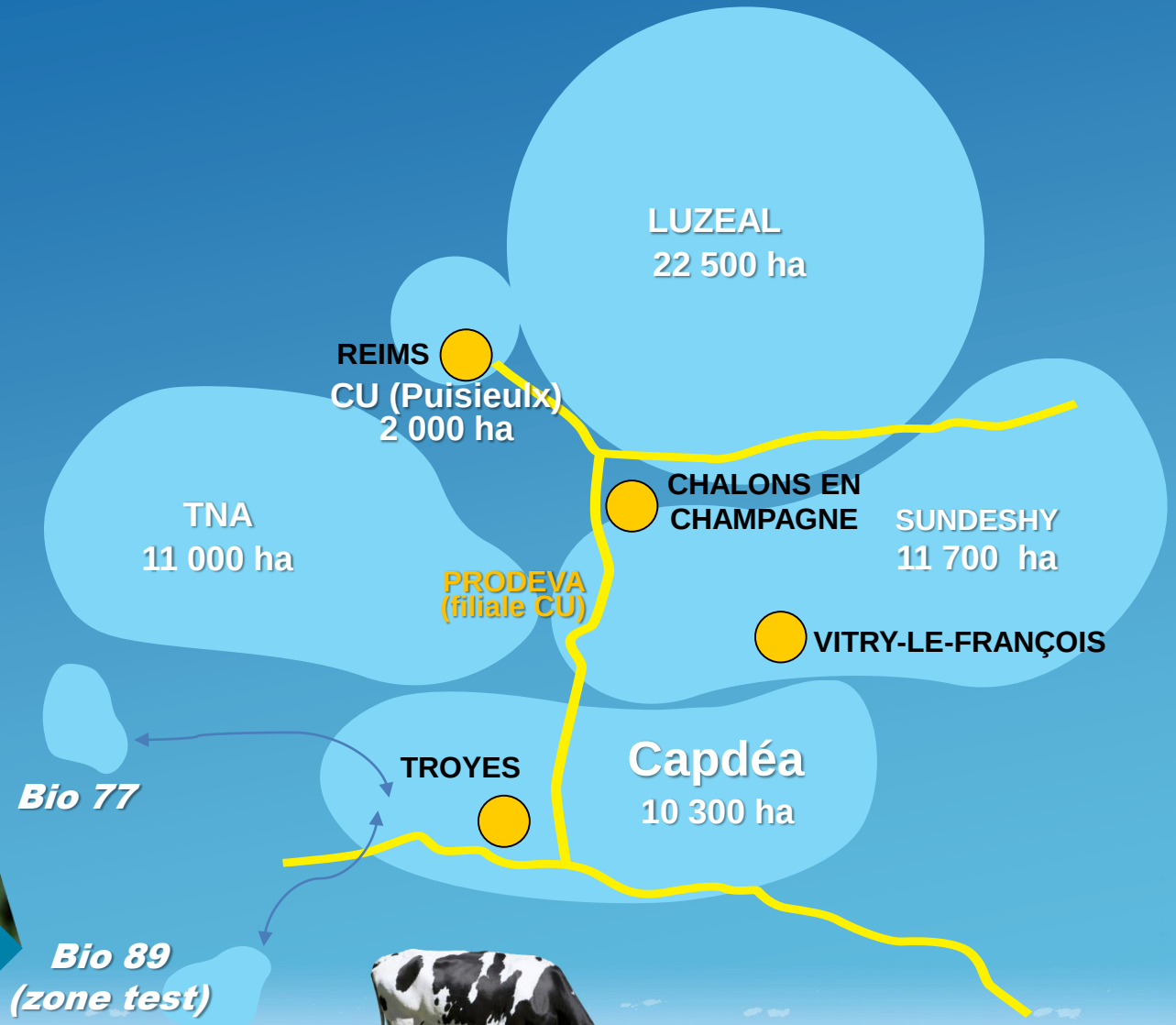

** Luzerne + maïs + œillette.*

II- Capdéa…

SURFACES 2017	luzerne	7 400 ha dont +/- 560 ha bio
	maïs	50 ha
	œillette	2850 ha (déshy) + 1 000 ha (mûre)
	pulpe	équivalent de 20 000 ha

PRODUCTION 2017 : 190 000 T

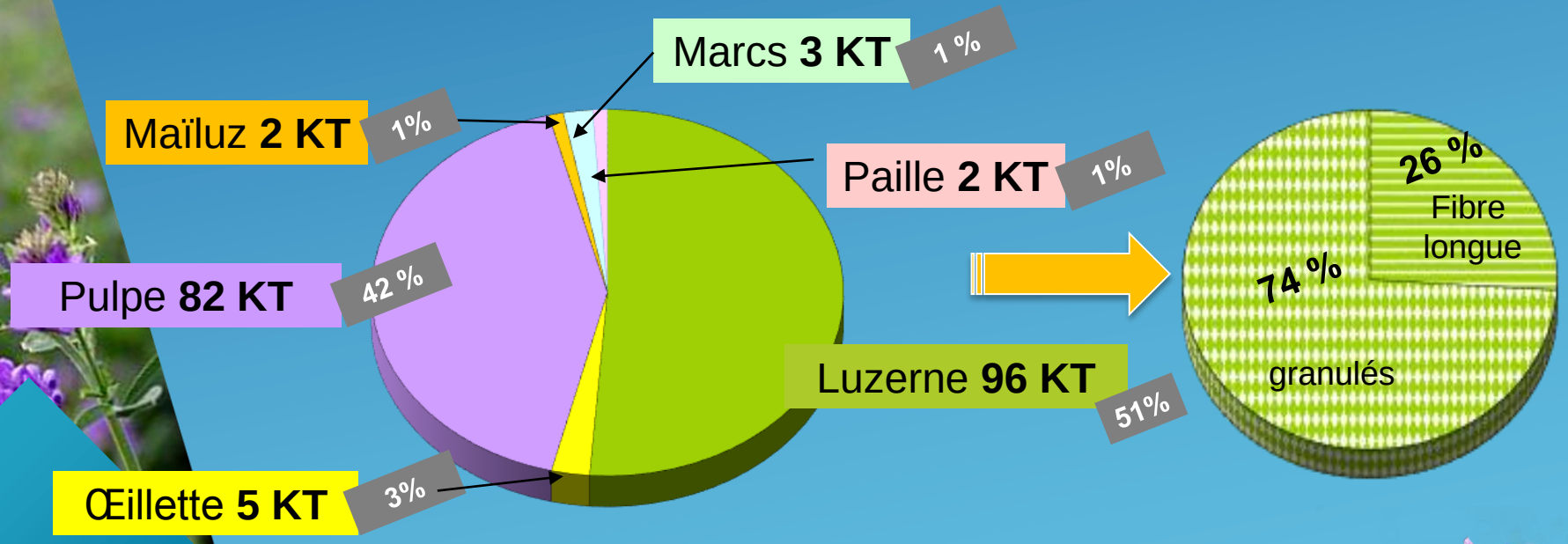

Présentation des trois sites…

Périmètre historique de récolte Capdéa

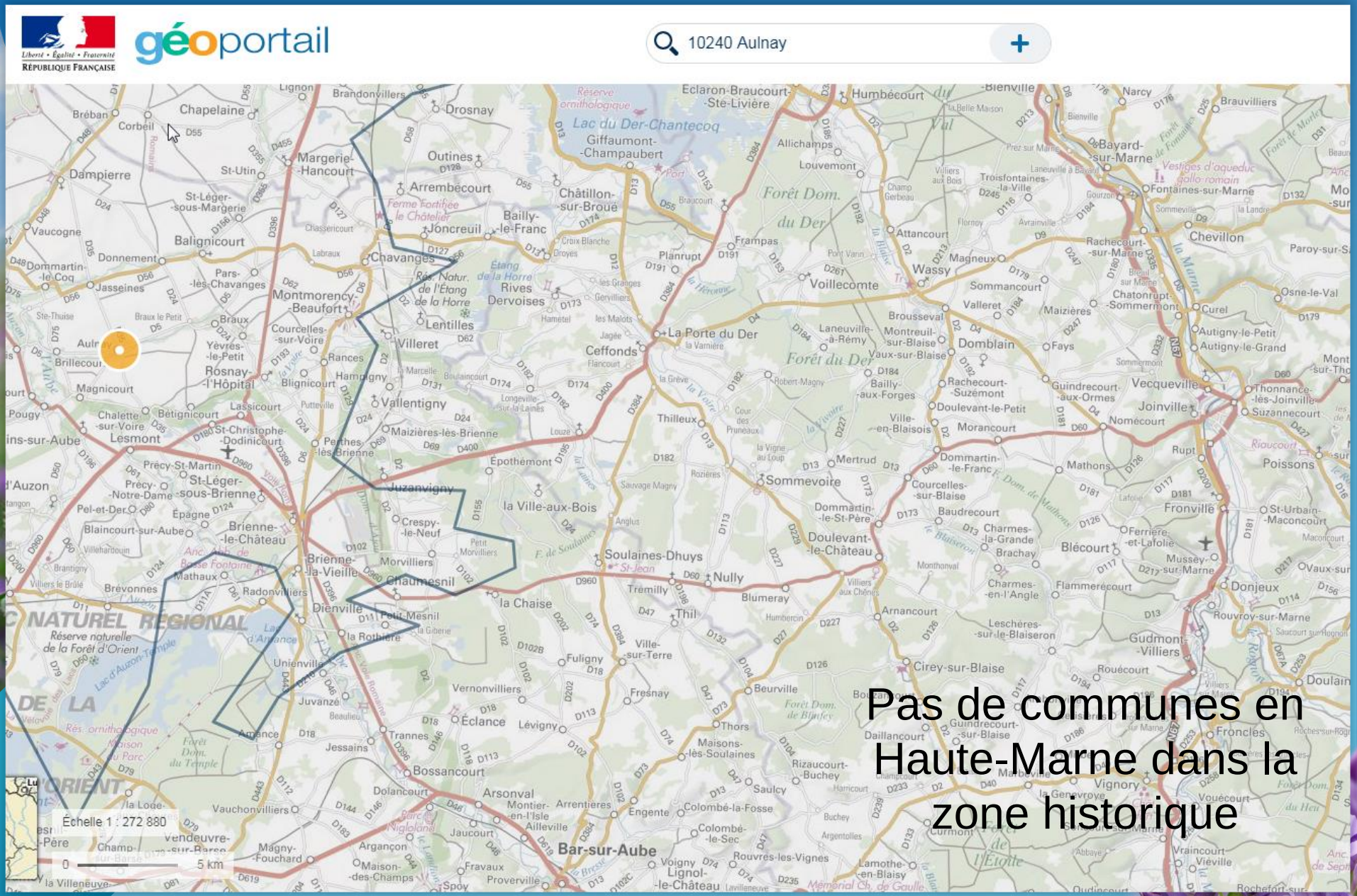

Pas de communes en Haute-Marne dans la zone historique

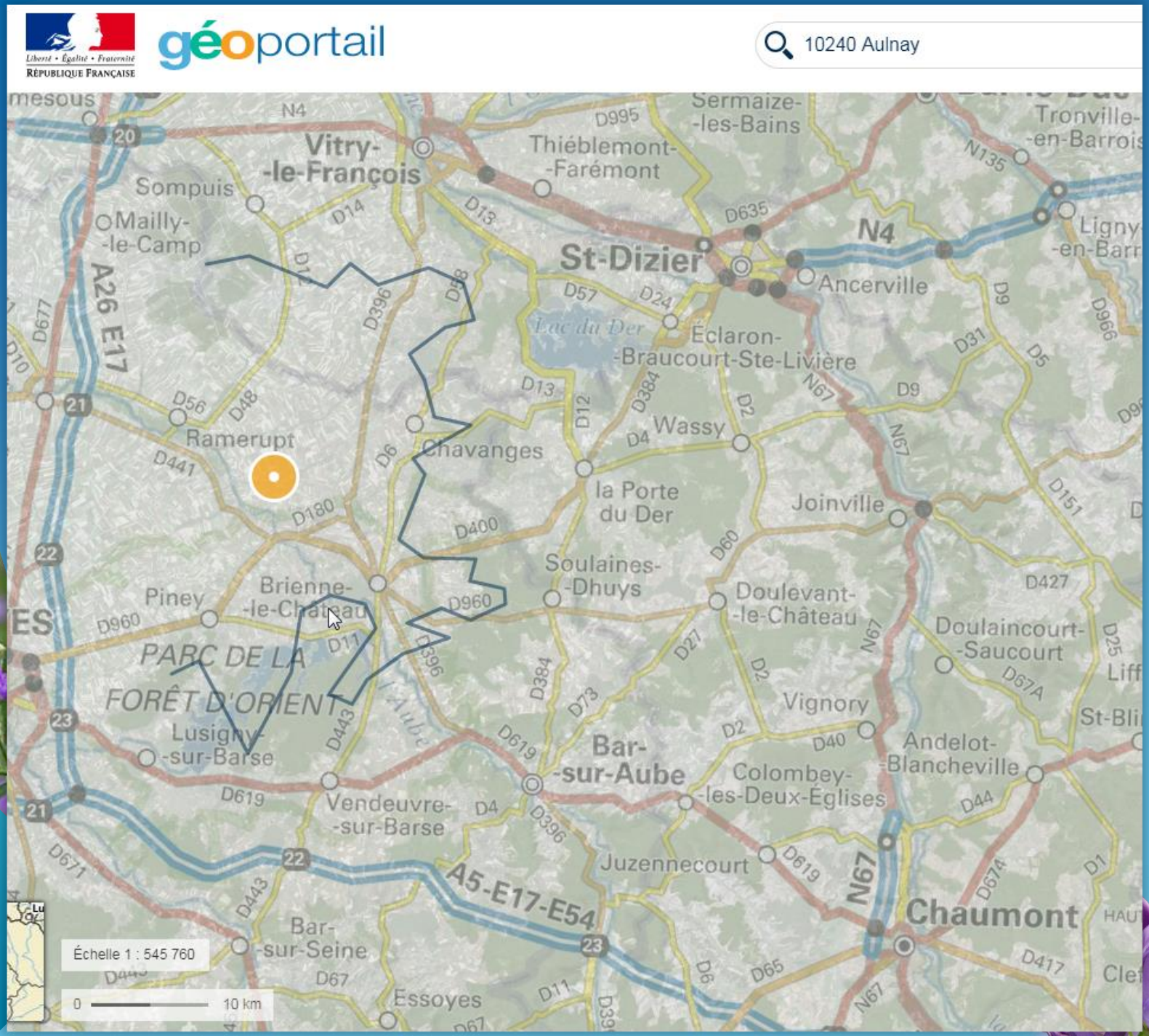
Liberté • Égalité • Fraternité
RÉPUBLIQUE FRANÇAISE
géoportail
10240 Aulnay
Vitry-
-le-François
Thiéblemont-
-Farémont
Sermaize-
-les-Bains
Tronville-
-en-Barrois
Sompuis
Mailly-
-le-Camp
St-Dizier
Ancerville
Lac du Der
Éclaron-
-Braucourt-Ste-Livière
Ligny
-en-Barr
A26 E17
N4
Ramerupt
Chavanges
Wassy
la Porte
du Der
Joinville
Soulaines-
-Dhuys
Doulevant-
-le-Château
Doulaincourt-
-Saucourt
Brienne-
-le-Château
Piney
PARC DE LA
FORÊT D'ORIENT
Lusigny-
-sur-Barse
Vignory
Bar-
-sur-Aube
Andelot-
-Blancheville
Colombey-
-les-Deux-Églises
Vendeuvre-
-sur-Barse
Juzennecourt
A5-E17-E54
N67
Chaumont
Bar-
-sur-Seine
Essoyes
Échelle 1 : 545 760
0
10 km

III- Perspectives de développement :
Etudes de marché Désialis

2 marchés utilisateurs de luzerne AB

- 1er débouché : **pellets pour les volailles**

Très forte dynamique : intégration dans des aliments composés pour la production d'œufs, l'utilisation est régulière toute l'année.

- 2ème débouché : **pellets et balles pour les ruminants**

Croissance soutenue des conversions d'élevage en AB, vente d'aliment en état – variabilité des besoins en fonction du climat (recherche d'autonomie alimentaire sur l'exploitation). Utilisation plus irrégulière d'une année sur l'autre

Evolution de la ressource et des ventes

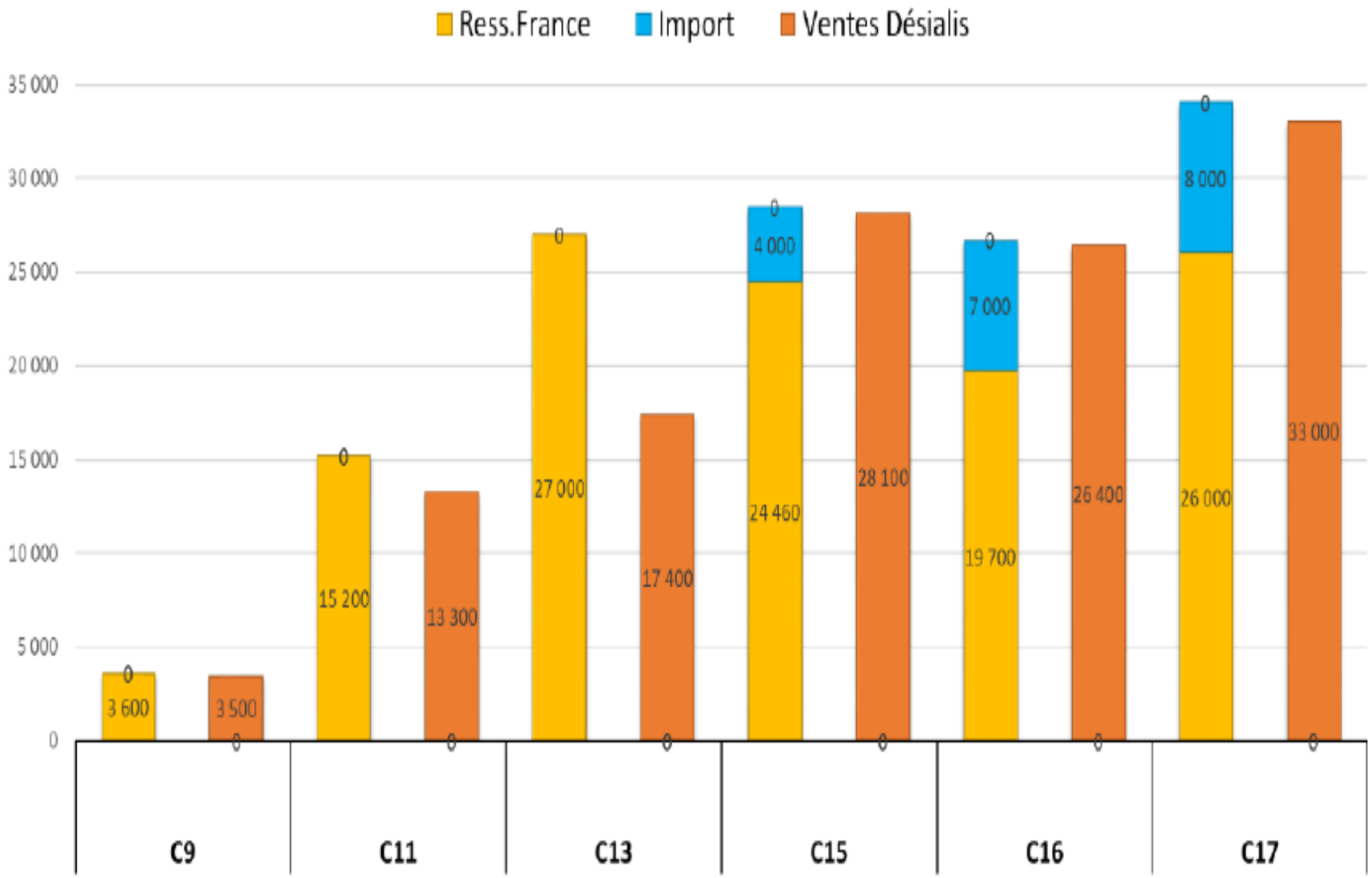

Vente Désialis 2017 : 33 000 T

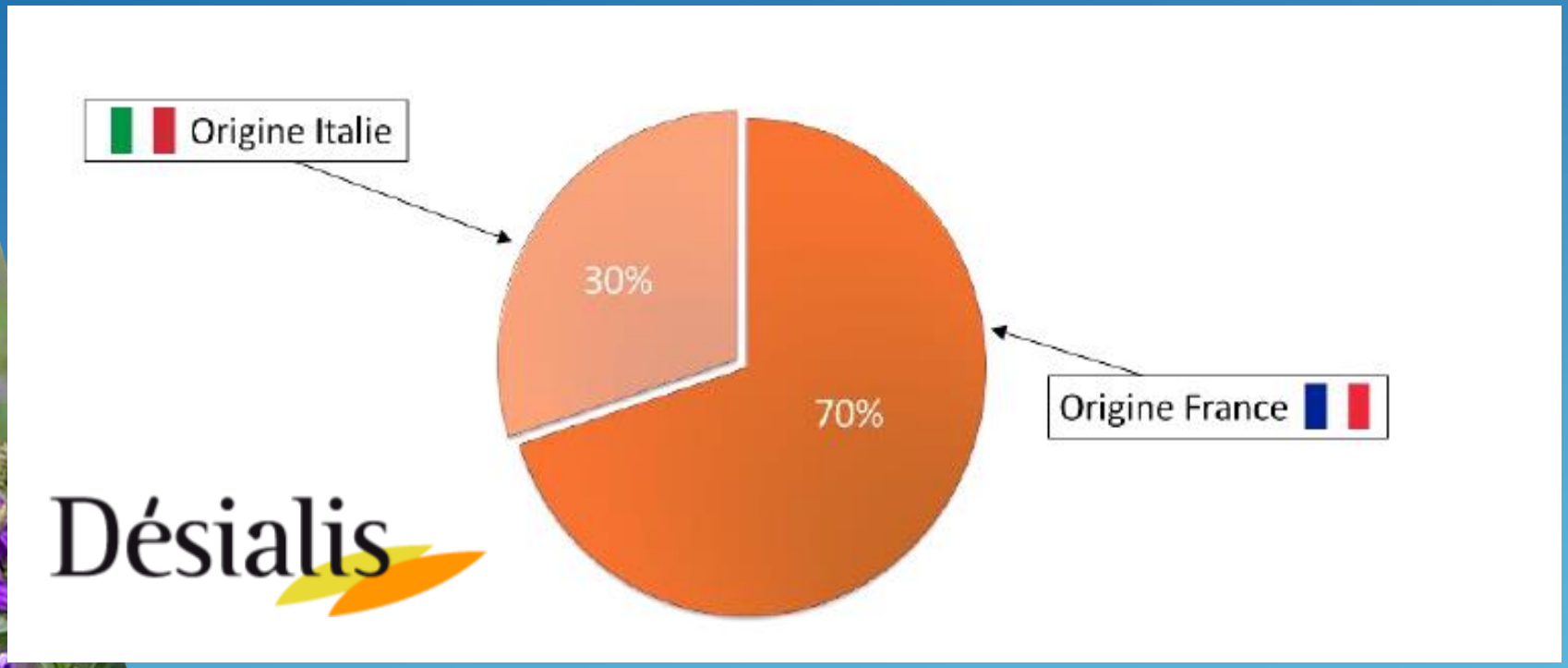

Evolution des surfaces bio et conversion

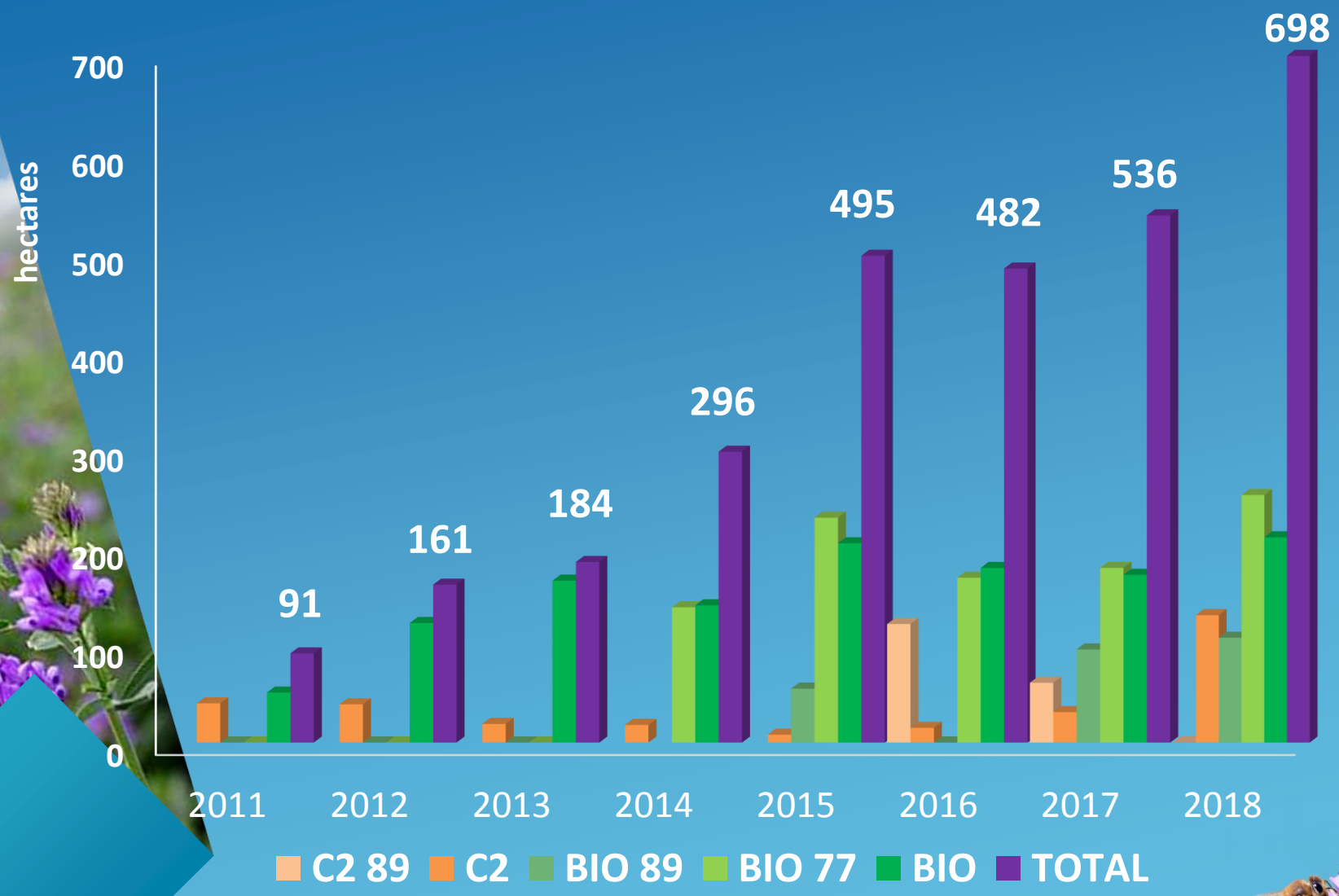

IV- Cadres du développement :
Contraintes et opportunités

Projet « Plus de balles – Plus de capacité AB»

2019

1 500 hectares de luzerne Agriculture Biologique dans

l'Aube, la Marne, la Seine-et-Marne et l'Yonne valorisés en déshydratation

IV- Cadres du développement :
Contraintes et opportunités

Contraintes techniques

- Potentiel de sol
- Portance
- Taille parcelles (+ 3 ha)
- Accès
- Pentes
- Cailloux
- Qualité

IV- Cadres du développement :
Contraintes et opportunités

Contraintes de rentabilité

- Rendement
- Qualité / produit fini
- Parcelles groupées
- Pôle conséquent 100 à 150 ha minimum
- Rayon d’action limité (maxi 70 km)
- Par les grands axes

IV- Cadres du développement :
Contraintes et opportunités

- Esprit coopératif
- Capacité à se structurer en groupe avec un interlocuteur
- Etre irréprochable au niveau de la certification (sécurisation de la récolte commune)

IV- Cadres du développement :
Contraintes et opportunités

En contre-partie…

- Des producteurs propriétaires de leur outil de transformation (coopérateurs – capital social)
- Une récolte intégralement gérée par Capdéa
- Pas de frais de mécanisation
- Une trésorerie facilitée

⇒ Un débouché sécurisé pour une culture indispensable

Capdéa